

ที่ รง ๐๔๐๑/ว ๕๗๗๗

เรียน รองอธิบดี หัวหน้าผู้ตรวจราชการกรม  
ผู้ตรวจราชการกรม ผู้อำนวยการสำนัก  
ผู้อำนวยการกอง ผู้อำนวยการกลุ่ม  
ผู้อำนวยการสำนักงาน  
ผู้อำนวยการสถาบันพัฒนาฝีมือแรงงาน  
ผู้อำนวยการสำนักงานพัฒนาฝีมือแรงงาน  
ผู้อำนวยการสถาบันพัฒนาฝีมือแรงงานนานาชาติ  
ผู้อำนวยการสถาบันพัฒนาบุคลากรในอุตสาหกรรม  
ยานยนต์และชิ้นส่วนอะไหล่ยานยนต์ ผู้อำนวยการ  
สถาบันพัฒนาทรัพยากรมนุษย์สำหรับอุตสาหกรรม  
บริการสุขภาพ ผู้อำนวยการศูนย์เทคโนโลยีสารสนเทศ  
และการสื่อสาร

สทศรณออมทรัพย์กระทรวงแรงงาน จำกัด  
ขอประชาสัมพันธ์ให้แก่สมาชิกสทศรณออมทรัพย์กระทรวง  
แรงงาน เกี่ยวกับสวัสดิการการประกันภัยบ้านที่อยู่อาศัย  
ของสมาชิกสทศรณออมทรัพย์กระทรวงแรงงาน ประจำปี  
๒๕๖๑

จึงเรียนมาเพื่อโปรดทราบ



(นางดรุณี นิธิวิกุล)

เลขานุการกรม

๒๒ S.A. ๒๕๖๐



กรมพัฒนาฝีมือแรงงาน  
เลขที่รับ ๐๘๙๒๒  
วันที่ ๒๒ ธ.ค. ๒๕๖๐  
เวลา ๑๒.๐๐ น.

สค.

เลขที่รับ ๑๘๙๒  
วันที่ ๒๒ ธ.ค. ๒๕๖๐  
เวลา ๑๔.๐๐ น.

๑๘๙๒  
นิตย

ที่ สอ.รง. ว 23๖ /2560

ถึง สมาชิกสหกรณ์ออมทรัพย์กระทรวงแรงงาน จำกัด

สหกรณ์ออมทรัพย์กระทรวงแรงงาน จำกัด ขอส่งเอกสารเกี่ยวกับสวัสดิการการประกันภัยบ้านที่อยู่อาศัยของสมาชิกสหกรณ์กระทรวงแรงงาน ประจำปี 2561 มาเพื่อประชาสัมพันธ์ให้สมาชิกทุกท่านได้รับทราบต่อไป

จึงเรียนมาเพื่อโปรดทราบ

สหกรณ์ออมทรัพย์กระทรวงแรงงาน จำกัด

14 ธันวาคม 2560

สหกรณ์ออมทรัพย์กระทรวงแรงงาน จำกัด

โทรศัพท์ 09-0080-6611

โทรสาร 0-247-1463

www.molcoop.or.th

## ข้อเสนอประกันอัคคีภัย สำหรับบ้านอยู่อาศัย ของสหกรณ์ออมทรัพย์กระทรวงแรงงาน จำกัด

ผู้เอาประกันภัย/ผู้ถือกรมธรรม์ : สหกรณ์ออมทรัพย์กระทรวงแรงงาน จำกัด  
 ระยะเวลาเอาประกันภัย : 1 ปี  
 ขอบเขตความคุ้มครอง : ภายในอาณาเขตประเทศไทย

| รายละเอียดการคุ้มครอง   | จำนวนเงินเอาประกันภัย                                    |
|---|--|
| คุ้มครองความสูญเสีย หรือเสียหายต่ออาคาร และทรัพย์สินภายในอาคาร ซึ่งมีสาเหตุมาจากภัยดังต่อไปนี้  |  |
| <b>หมวดที่ 1 อัคคีภัยและภัยเพิ่ม</b>  |  |
| <ul style="list-style-type: none"> <li>ไฟไหม้ ฟ้าผ่า ระเบิด ภัยจากยวดยานพาหนะ ภัยจากอากาศยาน และภัยเนื่องจากน้ำ (ไม่รวมน้ำท่วม)</li> </ul>  | 70,000 บาท   |
| <ul style="list-style-type: none"> <li>ภัยธรรมชาติส่วนเพิ่ม (ทุกภัยรวมกันไม่เกิน)</li> <li>ภัยจากลมพายุ ภัยจากแผ่นดินไหว หรือภูเขาไฟระเบิด หรือคลื่นใต้น้ำ หรือสึนามิ ภัยจากน้ำท่วม และภัยจากลูกเห็บ</li> </ul>   | 7,000 บาท<br>ต่อปี และตลอดระยะเวลาเอาประกันภัย           |
| <ul style="list-style-type: none"> <li>ค่าเช่าที่พักอาศัยชั่วคราว หากสถานที่เอาประกันภัย ในกรณีที่เกิดทรัพย์สินที่เอาประกันภัยได้กรมธรรม์ประกันภัยฉบับนี้ที่เป็นสิ่งปลูกสร้างและได้รับความสูญเสียหรือความเสียหาย (เงื่อนไขเป็นไปตามกรมธรรม์ประกันภัยมาตรฐาน)</li> </ul> | สูงสุด 100,000 ต่อปีกรมธรรม์ และตลอดระยะเวลาเอาประกันภัย |
| <b>หมวดที่ 2 การประกันภัยความรับผิดตามกฎหมายบุคคลภายนอก</b>   |  |
| <ul style="list-style-type: none"> <li>การประกันภัยความรับผิดตามกฎหมายบุคคลภายนอกอันสืบเนื่อง หรือเป็นผลมาจากอุบัติเหตุภายในสถานที่เอาประกันภัย</li> </ul>  | 7,000 บาท<br>ต่อปี และตลอดระยะเวลาเอาประกันภัย           |
| เบี้ยประกันภัย (รวมภาษีและอากร)   | 82 บาท   |

### เงื่อนไขการรับประกันภัย

- สถานที่ตั้งหรือเก็บทรัพย์สินเอาประกันภัย/สถานที่เอาประกันภัย ต้องเป็นสิ่งปลูกสร้างชั้น 1 (คอนกรีตล้วน), สิ่งปลูกสร้างชั้น 2 (ครึ่งตึกครึ่งไม้) และสิ่งปลูกสร้างชั้น 3 (ไม้ล้วน)
- การรับประกันภัยนี้เป็นการรับประกันภัยสำหรับสิ่งปลูกสร้างเพื่อการอยู่อาศัยเท่านั้น เช่น บ้านเดี่ยว ทาวน์เฮ้าส์ อาคารพาณิชย์ เพื่อการอยู่อาศัย คอนโดมิเนียมตั้งแต่ชั้นที่ 1 แต่ไม่เกิน 7 ชั้น
- เอกสารฉบับนี้มีใช้สัญญาประกันภัย ความคุ้มครองและผลประโยชน์ที่บุคคลผู้เอาประกันภัยจะได้รับขึ้นอยู่กับคำจำกัดความ เงื่อนไข และข้อยกเว้นที่ระบุไว้ภายใต้กรมธรรม์ประกันภัยและแผนความคุ้มครองที่ได้ซื้อไว้
- การขยายความคุ้มครองส่วนเพิ่ม ไม่สามารถแบ่ง หรือแยกขายความคุ้มครองได้
- กรณีมีงานเข้ามาแต่ละครั้ง ต้องให้หมดอายุพร้อมกันทั้งหมด โดยเก็บเบี้ยประกันภัยเท่าเดิม
- เงื่อนไขและข้อยกเว้นอื่นๆ เป็นไปตามกรมธรรม์ประกันภัย

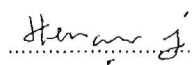
อนุมัติโดย   
 (เหมรัตน์ จีร์ลนามศิริ)  
 Personal Lines Manager  
 วันที่ 10 สิงหาคม 2560

รับทราบโดย   
 (นพรัตน์ เลขา)  
 Direct Sales Manager  
 วันที่ 10 สิงหาคม 2560

# ประกันภัยบ้านอยู่อาศัย สมาชิกสหกรณ์กระทรวงแรงงาน

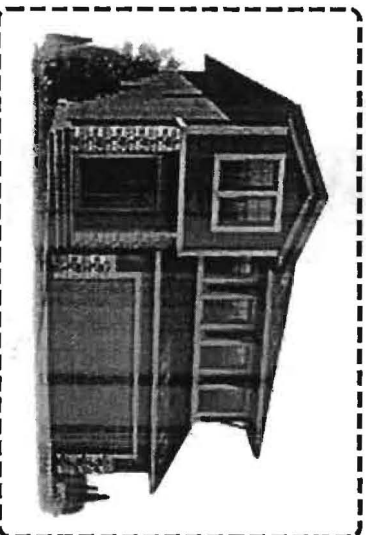

## คุ้มครอง ครอบคลุม อันใจกว้างที่เคย

1. คุ้มครอง ไฟไหม้ ฟ้าผ่า ระเบิด ภัยอากาศยาน ยวดยานพาหนะ และภัยเนืองจากน้ำ\* (ไม่รวมน้ำท่วม)
2. คุ้มครอง ภัยธรรมชาติ ทั้ง ลมพายุ ลูกเห็บ แผ่นดินไหว สึนามิ และ น้ำท่วม
3. คุ้มครองการ ความรับผิดชอบตามกฎหมายบุคคลภายนอกอันเนื่องมาจากอุบัติเหตุในสถานที่เอาประกันภัย

\*ภัยเนืองจากน้ำคือภัยที่ คุ้มครองความเสียหายจากสาเหตุการปล่อย การรั่วไหล การล้นออกของน้ำ หรือ ไอน้ำจากท่อ ( ไม่รวมถึง ระบบเครื่องพรมน้ำดับเพลิง ) เอาใจกว้างๆ ว่า ถ้าท่อน้ำ ภายในบ้านเกิดชำรุด แล้วทำให้น้ำรั่วไหลออกมา ทำให้ฝ้าเพดาน โขงฝ้า ฝ้า หรือ อื่นๆ เสียหาย ถ้าซื้อภัยเพิ่มเติม สามารถเคลมได้ แต่จะเคลมได้เฉพาะทรัพย์สินที่เสียหายนั้นครับ

## คุ้มครอง ครอบคลุม กว่าประกันอัคคีภัย

ความคุ้มครองของประกันภัย

อัคคีภัย

## วิธีการแจ้งเคลมประกันภัย

1. เมื่อเกิดความสูญเสีย ผู้เอาประกันภัยต้องแจ้งเหตุให้บริษัททราบโดยทันที
2. เอกสารประกอบการ Claim ในแจ้งความเสียหาย/ ภาพถ่ายความเสียหายก่อนทำการซ่อมแซม / สำเนาบัตรประชาชน / ใบเสนอราคาค่าซ่อมหรือเปลี่ยน

หน่วยงาน  
ธุรกิจลูกค้า  
ตรง

เบอร์ โทรศัพท์  
E-Mail

02 – 555 – 9030-7  
direct1@chubb.com

|   |  |
|---|--|
| 1. ภัยพื้นฐานของอัคคีภัย ใต้แก๊ส ไฟไหม้ ฟ้าผ่า ระเบิด การถูกชนโดยยานพาหนะ อากาศยาน ภัยเนืองจากน้ำ |  |
| 2. ภัยธรรมชาติ น้ำท่วม ลมพายุ ลูกเห็บ แผ่นดินไหว สึนามิ   |  |
| 3. ค่าเช่าที่พักชั่วคราว เมื่อได้รับความสูญเสียหรือเสียหาย  |  |
| 4. ความรับผิดชอบบุคคลภายนอก   |  |

หน่วยงาน  
สินไหม

คุณณรงค์  
คุณภัตินันท์  
นอกเวลาทำการ

02-555-9155  
02-555-9556  
02-640-4500 (24 ชั่วโมง)

# CHUBB

ติดต่อหน่วยงานธุรกิจลูกค้าตรง บมจ. ชับบ์สมาชิกประกันภัย อ. ชั้นบี ชั้น 14 ถ.วิภาวดีรังสิต  
โทร. 02-555-9030 – 37 / เบอร์โทรสาร 02-955-0148